Delock Câble EASY-USB 2.0 Type-A mâle > USB 2.0 Type Micro-B mâle 50 cm noir

Description

Ce câble Delock avec EASY-USB mâle peut être branché dans le port USB-A femelle dans les deux sens. Le port mâle peut donc être utilisé des deux côtés et faciliter le branchement.

N° produit 85156

EAN: 4043619851560

Pays d´origine: China

Emballage: Sac polyvalent à fermeture éclair

Spécifications techniques

- Connecteurs :
  1 x USB 2.0 Type-A réversible mâle >
  1 x USB 2.0 Type Micro-B mâle
- Port USB-A mâle utilisables dans les deux directions
- Section de câble :
  Ligne de données 28 AWG
  Ligne d'alimentation 24 AWG
- Diamètre du câble : env. 4,5 mm
- Connecteur plaqué or
- Couleur : noir
- Longueur, cordon incl. : env. 0,5 m

Configuration système requise

- PC ou portable avec un port USB Type-A disponible
- Appareil avec port USB 2.0 Type Micro-B

© 2024 by Navilock. Tous les noms et images mentionnés ici sont la propriété de leur fabricant respectif. Sous réserve d'erreurs et de modifications.

Contenu de l’emballage

- Câble

Image

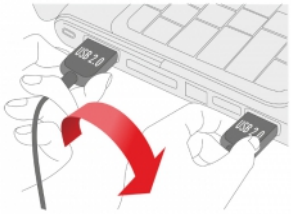

© 2024 by Navilock. Tous les noms et images mentionnés ici sont la propriété de leur fabricant respectif. Sous réserve d’erreurs et de modifications.

General

Spécifications techniques:	USB 2.0

Interface

Connecteur 1:	1 x USB 2.0 Type-A réversible mâle
Connecteur 2:	1 x USB 2.0 Type Micro-B mâle

Technical characteristics

Débit de données:	USB 2.0 jusqu'à 480 Mo/s

Physical characteristics

Finition des broches:	plaquées or
Conductor gauge:	Ligne de données 28 AWG Ligne d'alimentation 24 AWG
Longueur:	0,50 m
Couleur:	noir

© 2024 by Navilock. Tous les noms et images mentionnés ici sont la propriété de leur fabricant respectif. Sous réserve d'erreurs et de modifications.