Delock Externer USB 3.0 Hub mit 7 Ports transparent

Kurzbeschreibung

Dieser stabile USB Hub von Delock wird an einen Computer über den USB Typ-A Anschluss angeschlossen. Er erweitert den Computer um **7 USB Typ-A Anschlüsse**. Es lassen sich angeschlossene Geräte, wie z. B. Smartphones aufladen oder Daten mit **5 Gbps** übertragen.

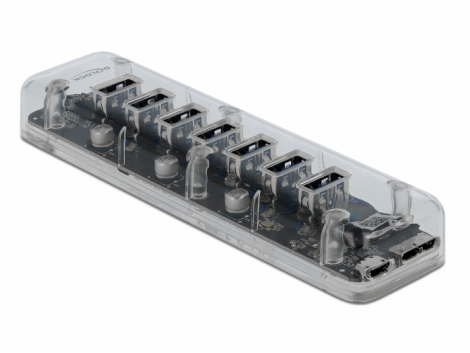

Transparentes Gehäuse
Das **robuste, transparente Kunststoffgehäuse** ermöglicht den Einblick ins Innere. Eine **blaue LED** an der Unterseite lässt den Hub auch im Dunkeln elegant aussehen.

Ausreichende Stromversorgung
Der Hub besitzt eine **zusätzliche Stromversorgungsbuchse**. Bei Bedarf können somit an den Hub angeschlossene Geräte besser mit Strom versorgt werden, um z. B. mehrere Smartphones oder Tablets gleichzeitig zu laden.

Artikel-Nr. 64088

EAN: 4043619640881
Ursprungsland: China
Verpackung: Retail Box

Spezifikation

- Anschlüsse:
  1 x USB 3.0 Typ Micro-B Buchse >
  7 x USB 3.0 Typ-A Buchse
  1 x USB Typ Micro-B Buchse (5 V Stromversorgung)
- Chipsatz: VIA VL817
- Datentransferraten bis zu:
  SuperSpeed USB 5 Gbps,
  Hi-Speed 480 Mbps,
  Full-Speed 12 Mbps,
  Low-Speed 1,5 Mbps
- 1 x LED Anzeige
- Transparentes Kunststoffgehäuse
- Stromversorgung: Bus-powered oder Self-powered
- Maße (LxBxH): ca. 135 x 35 x 19 mm
- Plug & Play

© 2024 by Navilock. Alle hier aufgeführten Namen und Zeichen sind Eigentum des jeweiligen Herstellers. Druckfehler, Änderungen & Irrtümer vorbehalten.

Systemvoraussetzungen

- Chrome OS 74.0 oder höher
- Linux Kernel 3.3 oder höher
- Mac OS 10.14.5 oder höher
- Windows 7/7-64/8.1/8.1-64/10/10-64
- PC oder Notebook mit einem freien USB Typ-A Port

Packungsinhalt

- Hub USB 3.0
- 1 x Kabel USB 3.0 Typ Micro-B Stecker zu USB 3.0 Typ-A Stecker ca. 1 m
- Bedienungsanleitung

Abbildungen

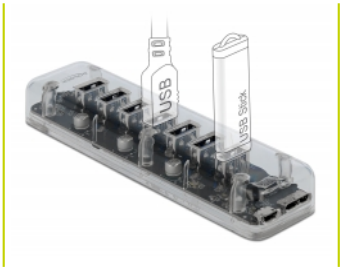

© 2024 by Navilock. Alle hier aufgeführten Namen und Zeichen sind Eigentum des jeweiligen Herstellers. Druckfehler, Änderungen & Irrtümer vorbehalten.

Allgemein

Unterstütztes Betriebssystem:	Chrome OS 74.0 oder höher Linux Kernel 3.3 oder höher Mac OS 10.14.5 oder höher Windows 10 32-Bit Windows 10 64-Bit Windows 7 32-Bit Windows 7 64-Bit Windows 8.1 32-Bit Windows 8.1 64-Bit
LED Anzeige:	1 x

Schnittstelle

Anschluss 1:	7 x USB 5 Gbps Typ-A Buchse
Anschluss 2:	1 x USB 5 Gbps Typ Micro-B Buchse
Anschluss 3:	1 x USB 2.0 Typ Micro-B Buchse (optional zur Stromversorgung)

Technische Eigenschaften

Chipsatz:	VIA VL817

Physikalische Eigenschaften

Kabellänge:	1 m
Länge:	135 mm
Breite:	35 mm
Höhe:	19 mm
Farbe:	transparent

© 2024 by Navilock. Alle hier aufgeführten Namen und Zeichen sind Eigentum des jeweiligen Herstellers. Druckfehler, Änderungen & Irrtümer vorbehalten.