# Delock Set de bloqueur de port DisplayPort pour port DisplayPort femelle, 4 unités + outil de verrouillage

## Description

Avec ce set de bloqueur de port DisplayPort de Delock, les prises DisplayPort peuvent être sécurisée contre l'accès non-autorisé. Les bloqueurs de port dans l'outil sont placés sur l'embout et poussés dans le port DisplayPort, bloquant ainsi la prise DisplayPort. 4 ports DisplayPort au total peuvent être bloqués avec le set. L'accès par des câbles ou similaires au port n'est plus possible. Pour ouvrir le verrou, l'outil inclus est nécessaire

**Pratique avec l'œillet**
La forme de l'outil rappelle une clé USB et, avec l'œillet à l'extrémité arrière, il offre la possibilité d'attacher le bloqueur de port à, par exemple, un porte-clé.

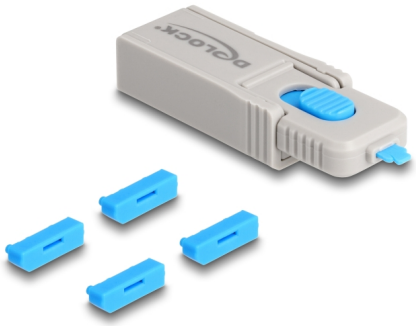

**N° produit 20927**

EAN: 4043619209279

Pays d´origine: Taiwan, Republic of China

Emballage: Sac polyvalent à fermeture éclair

## Spécifications techniques

- Convient à tous les ports DisplayPort femelles standard
- Couleur de l'outil : gris
- Couleur du bloqueur de port DisplayPort: bleu
- Dimensions de l'outil (LxlxH) : env. 69 x 19 x 12 mm

## Configuration système requise

- Un port DisplayPort femelle libre

## Contenu de l'emballage

- 4 x bloqueurs de prise DisplayPort
- 1 x outil de verrouillage

© 2024 by Navilock. Tous les noms et images mentionnés ici sont la propriété de leur fabricant respectif. Sous réserve d'erreurs et de modifications.

## Image

© 2024 by Navilock. Tous les noms et images mentionnés ici sont la propriété de leur fabricant respectif. Sous réserve d'erreurs et de modifications.

## Physical characteristics

| | |
|---|---|
| Width: | 19 mm |
| Height: | 12 mm<br>69 mm |
| Couleur: | bleu<br>gris |

© 2024 by Navilock. Tous les noms et images mentionnés ici sont la propriété de leur fabricant respectif. Sous réserve d'erreurs et de modifications.